

VISITTUSCANY

Discovering Maremma through its various landscapes: ancient villages, unpolluted beaches, crystal clear sea, Mediterranean scrub and unique tastes.  
 Alla scoperta della Maremma attraverso i suoi molteplici paesaggi: antichi borghi, spiagge incontaminate, mare cristallino, macchia mediterranea e sapori indescrivibili.

# Guida al territorio Massa Marittima

Maremma toscana AREA NORD

## Maremma Toscana



maremma toscana AREA NORD

L'ambito turistico Maremma Toscana Area Nord è formato da:



Con il patrocinio di:

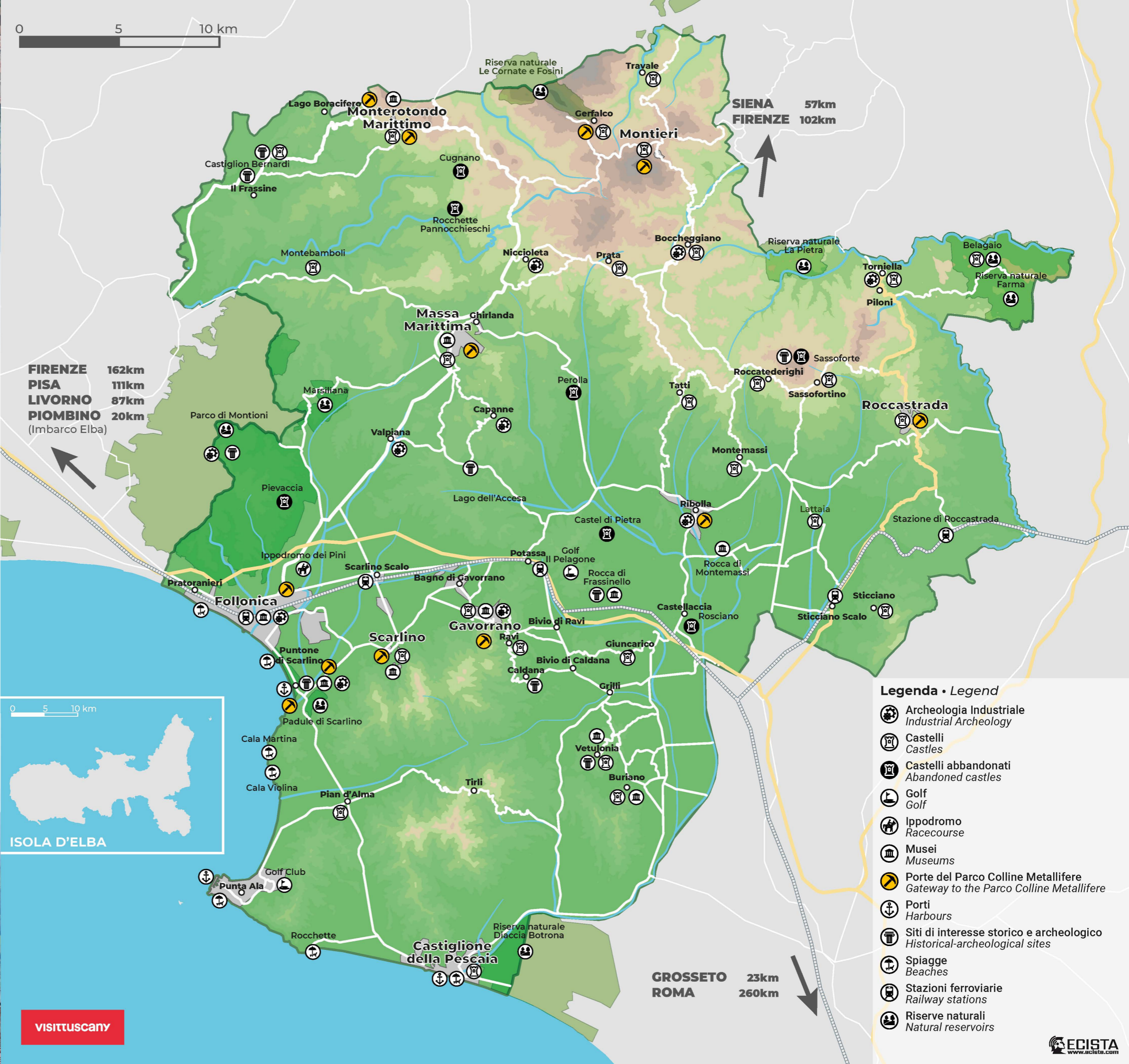

ISOLA D'ELBA

- Legenda • Legend**
- Archeologia Industriale  
Industrial Archeology
  - Castelli  
Castles
  - Castelli abbandonati  
Abandoned castles
  - Golf  
Golf
  - Ippodromo  
Racecourse
  - Musei  
Museums
  - Porte del Parco Colline Metallifere  
Gateway to the Parco Colline Metallifere
  - Porti  
Harbours
  - Siti di interesse storico e archeologico  
Historical-archeological sites
  - Spiagge  
Beaches
  - Stazioni ferroviarie  
Railway stations
  - Riserve naturali  
Natural reservoirs

VISITTUSCANY

ECISTA  
 www.ecista.com

# Massa Marittima

Massa Marittima è una delle principali città d'arte della Maremma toscana. Il suo territorio fu frequentato fin dall'epoca preistorica, come testimoniano importanti ritrovamenti archeologici, prima tra tutti la splendida ed enigmatica "Stele" di Vado all'Arancio, che si può ammirare al Museo Archeologico "Giovannangelo Camporeale" situato all'interno del Palazzo del Podestà. Qui è presente anche una sezione etrusca che testimonia l'intensa attività mineraria dell'epoca attraverso i reperti rinvenuti nell'abitato che sorgeva vicino alle sponde e sulle colline che dominano l'ambiente tutt'oggi selvaggio e incontaminato del Lago dell'Accesa.

È l'epoca medievale a caratterizzare indelebilmente l'identità e l'aspetto del centro storico: erede di Populonia come sede vescovile, Massa Marittima nel XIII sec. crebbe demograficamente, economicamente e culturalmente, arrivando a redigere uno dei più antichi Codici Minerari d'Europa e a coniare il Grosso Massetano, unica moneta della Maremma.

Entrando in Piazza Garibaldi si ha la sensazione di fare un tuffo nel passato: la Cattedrale di San Cerbone, il Palazzo del Podestà, il Palazzo Comunale, le palazzine e casetorri nobiliari formano una geometria inusuale e sorprendente; qui due volte all'anno rivive l'atmosfera medievale attraverso il "Balestro del Girifalco", tradizionale gara di tiro con la balestra. Lasciatevi stupire dai singolari frutti dell'Albero della Fecondità affrescato sulle Fonti dell'Abbondanza e spingetevi fino al maestoso complesso del Cassero senese e della Torre del Candeliere da cui si gode un panorama suggestivo sulla città e sulle colline fino al mare. Non fermatevi qui: raggiungete la Chiesa e il Chiostro di Sant'Agostino e il Complesso museale di San Pietro all'Orto con il Museo degli Organi Meccanici Antichi e il Museo di Arte Sacra, tappa irrinunciabile per la visita alla Maestà del Lorenzetti, antica e meravigliosa pala d'altare. La tradizione medievale si fonde con l'identità mineraria che da sempre ha caratterizzato Massa Marittima: ancora oggi si possono cogliere segni profondi nel territorio - in particolare nelle frazioni di Nicciolella e Fenice Capanne - e nei suoi abitanti che hanno voluto custodirne memoria creando il museo della Miniera, un luogo dove comprendere una realtà ed un lavoro che hanno forgiato il carattere della città. Concedetevi del tempo per visitare i borghi pittoreschi di Tatti e Prata e per una sosta a Valpiana per scoprire il sito metallurgico delle Ferriere e l'Aquarium Mondo Marino.

Il nostro territorio e la nostra città meritano di essere scoperti lentamente, assaporando ogni angolo, ogni vicolo, ogni scorcio, magari fermandosi a gustare i nostri eccellenti e ricercati prodotti enogastronomici, tipici della cucina e del vivere toscano.

Massa Marittima is one of the most important artistic towns of the tuscan Maremma. The area has been inhabited since prehistoric times, as testified by important archaeological finds such as the remarkable and mysterious "Stele" of Vado all'Arancio. It is exhibited at the Archaeological Museum "Giovannangelo Camporeale" located into Palazzo del Podestà. The museum has also an Etruscan section that testifies to the intensive mining activity of the time, through the finds excavated in the town that once stood along the banks and on the hills that overlook the still wild and unspoiled area around Lago dell'Accesa.

The Middle Ages forged the identity and appearance of the historic centre of the city: heir to Populonia as episcopal see, in the 13th century Massa Marittima underwent a demographic, economic and cultural growth, drawing up one of the oldest European Mining Codes and minting the Grosso Massetano, the only currency of the Maremma.

Entering Piazza Garibaldi is like taking a step back in time: the Cathedral of San Cerbone, the Palazzo del Podestà, the Palazzo Comunale, the noble buildings and tower houses forming an unusual and original geometry with the square where the Middle Ages are brought back to life twice a year with the "Balestro del Girifalco", a traditional crossbow competition. Be amazed by the unique fruits of the Fertility Tree frescoed on the Fonti dell'Abbondanza and go up to the majestic complex of the Cassero senese and the Torre del Candeliere. From here you can enjoy a suggestive view of the town and its surrounding hills as far as the sea. Continue to the Church and the Cloister of Sant'Agostino and the San Pietro all'Orto museum complex with the Museum of Ancient Mechanical Organs and the Museum of Sacred Art, where a visit to the Maestà by Ambrogio Lorenzetti, an ancient and extraordinary altarpiece, is a must.

The medieval tradition is linked to the historical importance of mining in Massa Marittima which even today bears visible traces in the territory, especially in the districts of Nicciolella and Fenice Capanne, and in its inhabitants who preserve its memory in the Mining Museum, a place where to understand the way of life and working that shaped the character of the town.

Take your time to visit the pitoresque hamlets of Tatti and Prata and for a rest in Valpiana to discover the metallurgical site of the Ferriere and the Aquarium Mondo Marino.

Explore our territory and our town slowly, savouring every corner, every alley, every view, perhaps stopping to taste our excellent and refined food and wine products, typical of Tuscan cuisine and culture.



LEGENDA - MAP LEGEND			
1. Fonti dell'Abbondanza	9. Chiesa e Chiostro di Sant'Agostino	Bancomat - ATM	Museo - Museum
2. Cattedrale di San Cerbone	10. Complesso museale di San Pietro all'Orto	Fermata BUS - BUS Stop	Parcheggi - Parkings
3. Museo Archeologico - Palazzo del Podestà	11. Parco della Rimembranza	Informazioni - Info Point	Punto Panoramico - Lookout Point
4. Palazzo Comunale	12. Le Clarisse	Biblioteca - Library	Servizi Igienici - Toilets
5. Chiesa di San Francesco	13. Terziere di Cittanuova	Municipio - Town Hall	Ufficio Postale - Post Office
6. Mura medievali	14. Terziere di Cittavecchia		
7. Torre del Candeliere e Arco senese	15. Terziere di Borgo		
8. Cassero senese	16. Giardino di Norma Parenti		



## Uffici Turistici Maremma Toscana Nord

**UFFICIO TURISTICO DI CASTIGLIONE DELLA PESCAIA**  
 Indirizzo: Piazza Garibaldi 6, CAP 58043, Castiglione della Pescaia (GR)  
 Telefono: +39 0564 933678  
 Portale: [www.turismocastiglionedellapescaia.it](http://www.turismocastiglionedellapescaia.it)  
 e-mail: [iat@comune.castiglionedellapescaia.gr.it](mailto:iat@comune.castiglionedellapescaia.gr.it)

**UFFICIO TURISTICO DI FOLLONICA**  
 Indirizzo: via Roma 49, CAP 58022, Follonica (GR)  
 Telefono: +39 0566 52012  
 Portale: [www.follonicaonline.it](http://www.follonicaonline.it)  
 e-mail: [frontoffice@prolocofollonica.it](mailto:frontoffice@prolocofollonica.it)  
 Facebook: FollonicaOnline

**UFFICIO TURISTICO DI GAVORRANO**  
 Indirizzo: Piazzale Livello +240, Pozzo Impero, CAP 58023, Gavorrano (GR)  
 Telefono: +39 0566 844247  
 Portale: [www.parcocollinemetallifere.it/index.php/porta-gavorrano/](http://www.parcocollinemetallifere.it/index.php/porta-gavorrano/)  
 e-mail: [turismo@comune.gavorrano.gr.it](mailto:turismo@comune.gavorrano.gr.it) • [visit@parcocollinemetallifere.it](mailto:visit@parcocollinemetallifere.it)

**UFFICIO TURISTICO DI MASSA MARITTIMA**  
 Indirizzo: via Todini n. 5, CAP 58024, Massa Marittima (GR)  
 Telefono: +39 0566 906554  
 Portale: [www.turismomassamarittima.it](http://www.turismomassamarittima.it)  
 e-mail: [ufficioturistico@comune.massamarittima.gr.it](mailto:ufficioturistico@comune.massamarittima.gr.it)  
 Facebook: UfficioTuristicoComuneMassaMarittima



**UFFICIO TURISTICO DI MONTEROTONDO MARITTIMO**  
 Indirizzo: presso MUBIA - Geomuseo delle Biancane, ex Centrale dei Lagoni Boraciferi, CAP 58025, Monterotondo Marittimo (GR)  
 Telefono: +39 335 1017368  
 Portale: [www.turismomonterotondomarittimo.it](http://www.turismomonterotondomarittimo.it)  
 e-mail: [portadelparco@comune.monterotondomarittimo.gr.it](mailto:portadelparco@comune.monterotondomarittimo.gr.it)  
 Facebook: mubiageomuseobiancane

**UFFICIO TURISTICO DI MONTIERI**  
 Indirizzo: Piazza Gramsci 2, CAP 58026 Montieri (GR)  
 Telefono: +39 0566 997024  
 Portale: [www.turismomontieri.it](http://www.turismomontieri.it)  
 e-mail: [ufficioturistico@comune.montieri.gr.it](mailto:ufficioturistico@comune.montieri.gr.it)  
 Facebook: UfficioTuristicoComuneMontieri

**UFFICIO TURISTICO DI ROCCASTRADA**  
 Indirizzo: presso Museo della Vite e del Vino, Piazza dell'Orologio, Roccastrada (GR)  
 Telefono: +39 0564 563376  
 e-mail: [roccastrada.museodelvino@gmail.com](mailto:roccastrada.museodelvino@gmail.com)

**UFFICIO TURISTICO DI SCARLINO**  
 Indirizzo: Presso il Museo Archeologico del Portus Scabris, Via delle Collacchie snc, Puntone, CAP 58020 Scarlino (GR)  
 Telefono: +39 0566 38023  
 Portale: [www.quiscarlino.it](http://www.quiscarlino.it)  
 e-mail: [info@quiscarlino.it](mailto:info@quiscarlino.it)