

Guida al territorio
Castiglione della Pescaia

Alta scoperta della Maremma attraverso i suoi molteplici paesaggi: antichi borghi, spiagge incontaminate, mare cristallino, macchia mediterranea e sapori indescrivibili.

Discovering Maremma through its various landscapes: ancient villages, unpolluted beaches, crystal clear sea, Mediterranean scrub and unique tastes.

maremma toscana AREA NORD

Maremma Toscana



maremma toscana AREA NORD

L'ambito turistico Maremma Toscana Area Nord è formato da:



Con il patrocinio di:



ISOLA D'ELBA

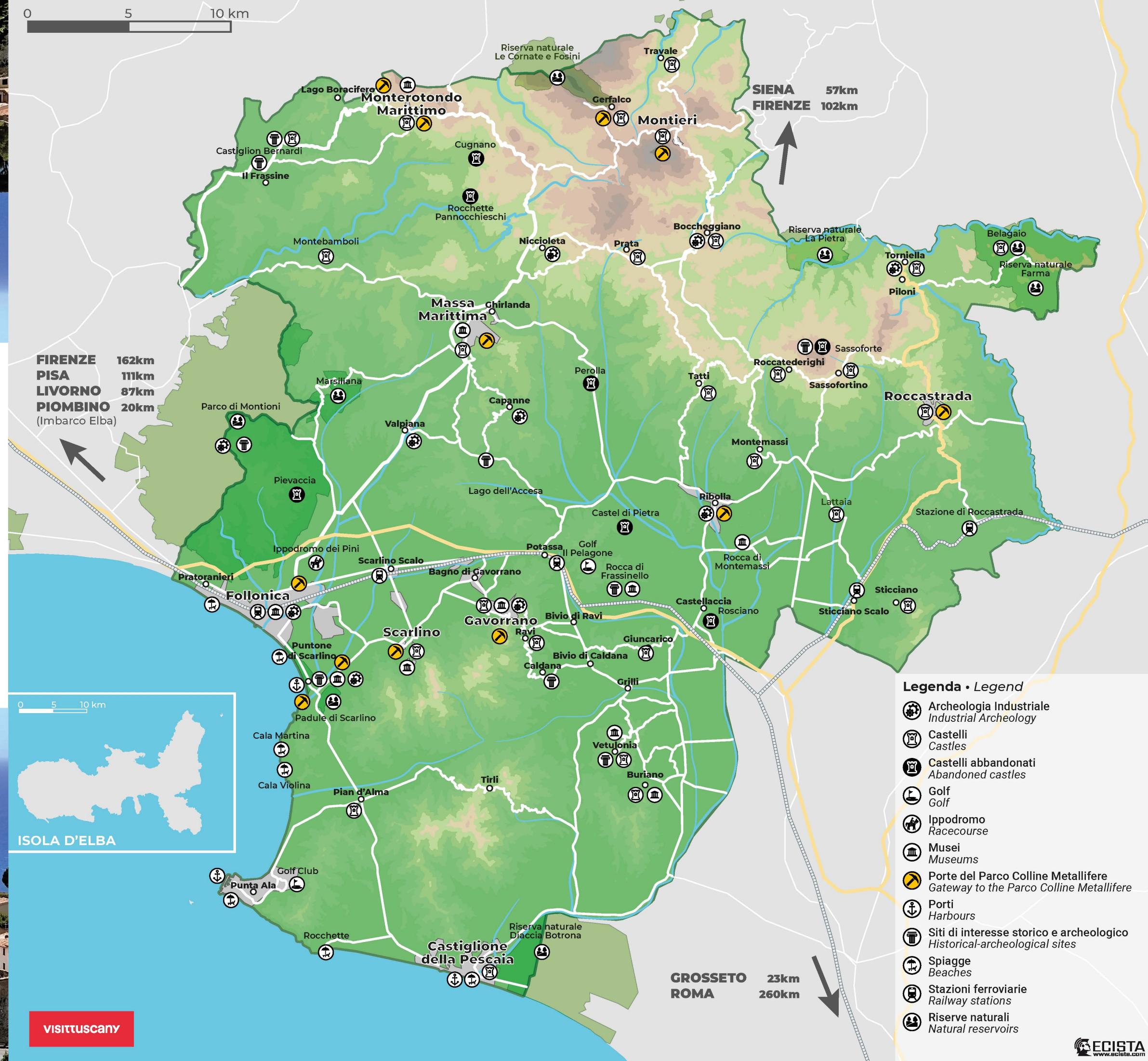

- Legenda • Legend**
- Archeologia Industriale / Industrial Archeology
 - Castelli / Castles
 - Castelli abbandonati / Abandoned castles
 - Golf
 - Ippodromo / Racecourse
 - Musei / Museums
 - Porte del Parco Colline Metallifere / Gateway to the Parco Colline Metallifere
 - Porti / Harbours
 - Siti di interesse storico e archeologico / Historical-archeological sites
 - Spiagge / Beaches
 - Stazioni ferroviarie / Railway stations
 - Riserve naturali / Natural reservoirs

Castiglione della Pescaia

Castiglione della Pescaia nota per il mare, le spiagge, gli stabilimenti balneari e la movida estiva, nasconde un retaggio storico inaspettato. Le origini di Castiglione sono da ricondurre al periodo romano. I resti dell'insediamento e porto de **Le Paduline**, datato fra I e VI sec. d.C., offrono uno spaccato di quella che poteva essere la **Castiglione romana**. Alcuni dei reperti più significativi sono custoditi al **Museo Archeologico e d'Arte della Maremma** a Grosseto.

Il castello viene citato per la prima volta nel 1163, anche se documenti d'archivio e dati archeologici confermano uno spostamento da Le Paduline alla collina attuale già nel VII–VIII secolo. Il nucleo originario del castello, costituito da una torre, risale alla prima fortificazione pisana dell'XI secolo. L'impianto attuale, con restauri e aggiunte, è frutto dell'**ampliamento aragonese** avvenuto nel XV secolo.

Castiglione della Pescaia non è soltanto mare e spiaggia. “**Casa Rossa Ximenes**”, ubicata all'interno della Riserva Naturale della Diaccia Botrona, ovvero quel che resta dell'antico lago Prile, rappresenta l'edificio simbolo del rapporto uomo-ambiente in Maremma. Essa faceva parte di un sistema progettato da **Leonardo Ximenes** per il drenaggio dell'allora Padule di Castiglione voluto da **Pietro Leopoldo di Lorena**. Oggi, l'edificio ospita il **Museo Multimediale della Diaccia Botrona**. Il museo permette ai visitatori di osservare da un punto di vista privilegiato e, senza disturbare l'ecosistema della riserva, la fauna e la flora che dimorano in questo ambiente lacustre.

Per gli amanti della civiltà etrusca la vicina **Vetulonia** rappresenta una meta irrinunciabile. Fino al XIX secolo il borgo era conosciuto con il nome di “Colonna”. Fu il medico Isidoro Falchi, a scoprirne le sue origini etrusche e a ridarle il nome. Il museo a lui dedicato, sito in **piazza Vatluna**, custodisce i reperti che provengono dalle necropoli ubicate sul territorio e dai quartieri urbani. La necropoli è visitabile mediante un percorso a piedi.

Buriano è un castello medievale situato sulla collina di fronte a Vetulonia. La sua pieve e parte del circuito murario sono ancora ben visibili.

Il moderno centro turistico di **Punta Ala** si è sviluppato nel corso del XX secolo, in particolare negli **anni settanta**: la località è rinomata per l'attrezzatissimo **porto turistico** e per le **regate** veliche che vi vengono organizzate nonché per le spiagge incontaminate immerse nel verde della pineta e della macchia mediterranea. Il luogo è meta turistica d'élite, in ogni stagione grazie alla presenza di **lussuosi residence**, **ville**, **imbarcazioni ormeggiate presso il porto** e un **esclusivo campo da golf**.

Tirli è uno dei pochi villaggi a non aver mai avuto la struttura di un castello, sebbene la sua storia risalga al medioevo. Solo in età moderna tuttavia il villaggio si sviluppa in relazione alla comunità di frati agostiniani.



Foto di Marco Wenk



Foto di Paolo della Valle

Veduta di Buriano. A view of Buriano.

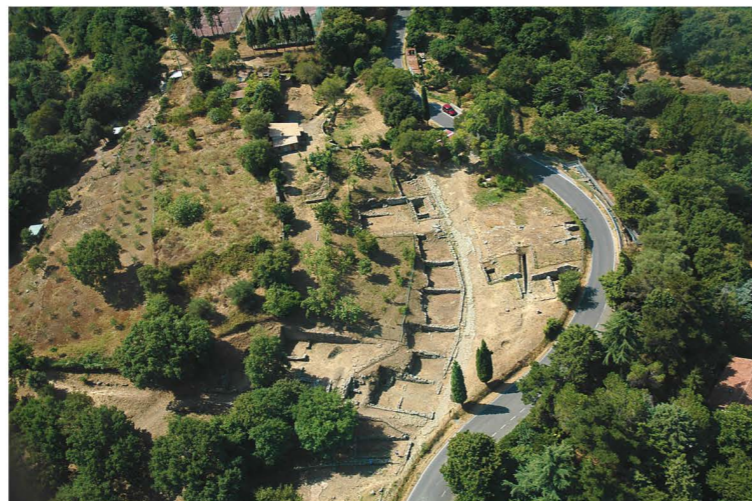

Veduta aerea di Vetulonia (Scavi Poggiarello Renzetti). Vetulonia's top view (Poggiarello Renzetti's excavations).



Il porto di Punta Ala. Punta Ala's harbour.



Foto di Paolo della Valle

Il paese di Tirli. The small village of Tirli.



Sinistra: Castiglione della Pescaia. Sopra: Casa Rossa Ximenes (Riserva Naturale Diaccia Botrona). Sotto: le Rocchette.

Left: Castiglione della Pescaia. Above: Casa Rossa Ximenes (natural reservoir of Diaccia Botrona). Below: Rocchette.



Uffici Turistici Maremma Toscana Nord

UFFICIO TURISTICO DI CASTIGLIONE DELLA PESCAIA
Indirizzo: Piazza Garibaldi 6, CAP 58043, Castiglione della Pescaia (GR)
Telefono: +39 0564 933678
Portale: www.turismocastiglionedellapescaia.it
e-mail: iat@comune.castiglionedellapescaia.gr.it



UFFICIO TURISTICO DI FOLLONICA
Indirizzo: via Roma 49, CAP 58022, Follonica (GR)
Telefono: +39 0566 52012
Portale: www.follonicaonline.it
e-mail: frontoffice@prolocofollonica.it
Facebook: [FollonicaOnline](https://www.facebook.com/FollonicaOnline)

UFFICIO TURISTICO DI GAVORRANO
Indirizzo: Piazzale Livello +240, Pozzo Impero, CAP 58023, Gavorrano (GR)
Telefono: +39 0566 844247
Portale: www.parcocollinemetallifere.it/index.php/porta-gavorrano/
e-mail: turismo@comune.gavorrano.gr.it • visit@parcocollinemetallifere.it

UFFICIO TURISTICO DI MASSA MARITTIMA
Indirizzo: via Todini n. 5, CAP 58024, Massa Marittima (GR)
Telefono: +39 0566 906554
Portale: www.turismomassamarittima.it
e-mail: ufficioturistico@comune.massamarittima.gr.it
Facebook: [UfficioTuristicoComuneMassaMarittima](https://www.facebook.com/UfficioTuristicoComuneMassaMarittima)

UFFICIO TURISTICO DI MONTEROTONDO MARITTIMO
Indirizzo: presso MUBIA - Geomuseo delle Biancane, ex Centrale dei Lagoni Boraciferi, CAP 58025, Monterotondo Marittimo (GR)
Telefono: +39 335 1017368
Portale: www.turismomonterotondomarittimo.it
e-mail: portadelparco@comune.monterotondomarittimo.gr.it
Facebook: [mubiageomuseobiancane](https://www.facebook.com/mubiageomuseobiancane)

UFFICIO TURISTICO DI MONTIERI
Indirizzo: Piazza Gramsci 2, CAP 58026 Montieri (Gr)
Telefono: +39 0566 997024
Portale: www.turismomontieri.it
e-mail: ufficioturistico@comune.montieri1@gmail.com
Facebook: [UfficioTuristicoComuneMontieri](https://www.facebook.com/UfficioTuristicoComuneMontieri)

UFFICIO TURISTICO DI ROCCA STRADA
Indirizzo: presso Museo della Vite e del Vino, Piazza dell'Orologio, Roccastrada (GR)
Telefono: +39 0564 563376
e-mail: roccastrada.museodelvino@gmail.com

UFFICIO TURISTICO DI SCARLINO
Indirizzo: Presso il Museo Archeologico del Portus Scabris, Via delle Collacchie snc, Puntone, CAP 58020 Scarlino (GR)
Telefono: +39 0566 38023
Portale: www.quiscarlino.it
e-mail: info@quiscarlino.it